



**Associação Portal de Intervenção e Apoio Biopsicossocial  
Vida Livre**

**CNPJ:17.663.544/0001-36**

## **RELATÓRIO ANUAL/2022**

Nome da Proponente: Portal de Intervenção e Apoio Biopsicossocial Vida Livre
Nome do Projeto: Abordagem Social
Período de Realização: janeiro a dezembro de 2022

NOME DO PROJETO: Projeto Abordagem Social

### **1. DADOS DA ORGANIZAÇÃO**

**NOME:** Associação Portal de Intervenção e Apoio Biopsicossocial Vida Livre

**CNPJ/MF:** 17.663.544/0001-36

#### **ORÇAMENTO DA PROPONENTE PARA 2022:**

**CIDADE:** Itanhaém      **ESTADO:** São Paulo CEP: 11740-000

**TELEFONE:** (13)3427-6212      **CEL:** (11)97290-3083

**E-MAIL:** [diretoria@vidalivre.org](mailto:diretoria@vidalivre.org)

**PÁGINA ELETRÔNICA:** <https://www.facebook.com/portalvidalivre/>

### **2. DADOS DO PROJETO REGIONALIDADE E BRANGÊNCIA:**

Município de Itanhaém – Estado de São Paulo

#### **EQUIPE DE ELABORAÇÃO DO PROJETO:**

<b>Nome</b>	<b>Instituição</b>	<b>Cargo/Função</b>
Maria Janete Andrade	Vida Livre	Assistente Social



**Associação Portal de Intervenção e Apoio Biopsicossocial  
Vida Livre**

**CNPJ:17.663.544/0001-36**

O relatório tem o intuito de mostrar os resultados do trabalho da equipe de abordagem social com a população em situação de rua do município de Itanhaém. As abordagens demonstram o quantitativo **de janeiro a dezembro de 2022.**

Primeiramente, podemos considerar que o carro chefe da Abordagem Social é garantir a disseminação do conhecimento e efetivação dos direitos básicos de todos os cidadãos em uma dinâmica de **proteção social proativa**. Isso implica na presença contínua e ativa dos profissionais da Abordagem Social em espaços públicos, identificando as demandas daquele território, mapeando e realizando diagnósticos das reais necessidades e assumindo uma postura efetiva para realização de intervenções que atendam às necessidades da população assistida, respeitando assim, melhora nas condições de vida, respeitando toda a diversidade e especificidade da população em situação de rua, tendo como objetivo assegurar o acesso da população atendida aos direitos e serviços socioassistenciais, entre outras políticas, de forma prioritária, tendo sua autonomia assegurados e fomentados, assim como a convivência familiar, comunitária e social com ações planejadas com articulações ao acesso à diversos serviços da rede do território.

Vale ressaltar que a quantidade de pessoas diferentes abordadas pela equipe no decorrer do trabalho triplicam ou mais, sendo realizado a abordagem por mais vezes com as mesmas pessoas, um trabalho com muitos contatos e muitas ações para uma única pessoa, sendo assim, uma única pessoa no decorrer das abordagens em horários diferentes podem ser abordados mais de uma vez, tornando o trabalho da Abordagem Social um trabalho eficaz e eficiente de acordo com os meios de verificação para o cumprimento das metas e avaliação dos resultados.

A coleta de dados apresentados foi realizada a partir de relatórios elaborados pela Abordagem Social, mês a mês e encaminhados ao Centro Pop sendo um serviço do qual a Abordagem está referenciada e a Associação Vida Livre da qual é responsável pela execução do serviço da equipe de Abordagem Social.

Ao longo do semestre foi possível observar os resultados positivos do trabalho desenvolvido onde as intervenções técnicas e o atendimento dos demais profissionais estiveram pautadas em relações de respeito e compreensão a situação dos usuários, proporcionando-lhes orientações e apoio, com objetivo de não apenas esclarecer



**Associação Portal de Intervenção e Apoio Biopsicossocial  
Vida Livre**

CNPJ:17.663.544/0001-36

sobre direitos e deveres, mas também, possibilitando superar desafios e restabelecer vínculos afetivos dentro de seu contexto sociofamiliar.

Caracterizado como um Serviço de Proteção Social Especial de Média Complexidade, frente a essa problemática a equipe de trabalho buscou auxiliar os usuários a desenvolverem senso crítico, preservação da dignidade e individualidade, bem como mudar o perfil de sua condição anônima e/ou indigente, colaborando, dessa forma, para que eles retomem sua vida e reconstrua os vínculos sócios familiares que foram rompidos em algum momento de suas vidas.

A tabela abaixo mostra o quantitativo das abordagens realizadas de janeiro a dezembro de 2022.

MÊSES	QUANT / ABORDAGENS COM PESSOAS DIFERENTES	QUANT/ABORDAGENS MAIS DE UMA VEZ DURANTE O MÊS
JANEIRO	65	187
FEVEREIRO	94	206
MARÇO	63	112
ABRIL	43	131
MAIO	70	189
JUNHO	73	167
JULHO	94	182
AGOSTO		
SETEMBRO		
OUTUBRO		
NOVEMBRO		
DEZEMBRO		
<b>TOTAL</b>		

No semestre aqui exposto foram abordadas

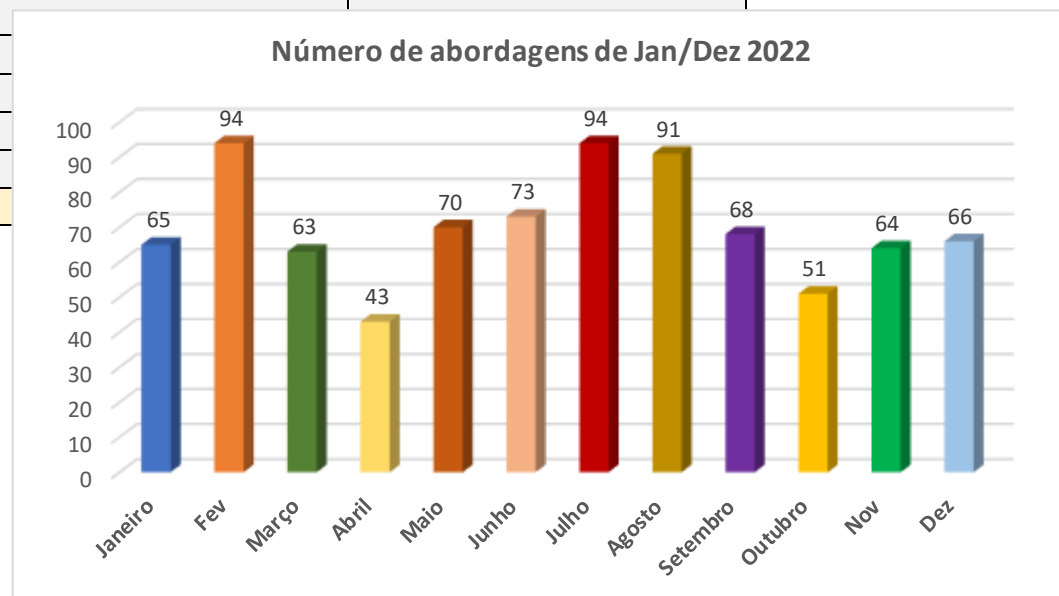

peças de ambos os sexos com um percentual maior do sexo masculino, um percentual baixo de idosos e quase 0% de crianças e adolescentes.



Perfil da População em Situação de Rua Abordadas de Jan/Dez de 2022

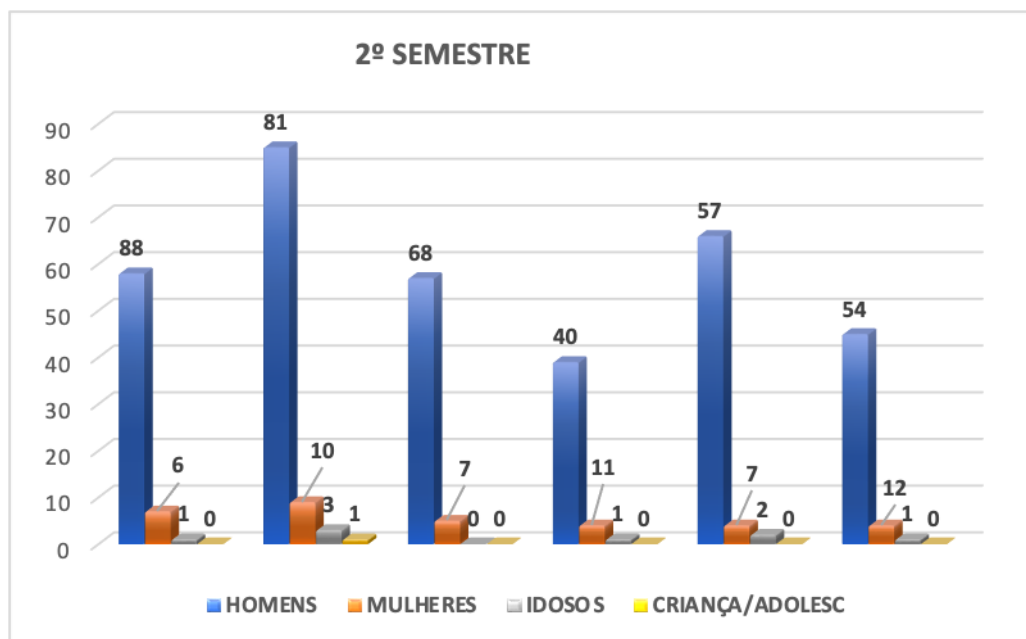
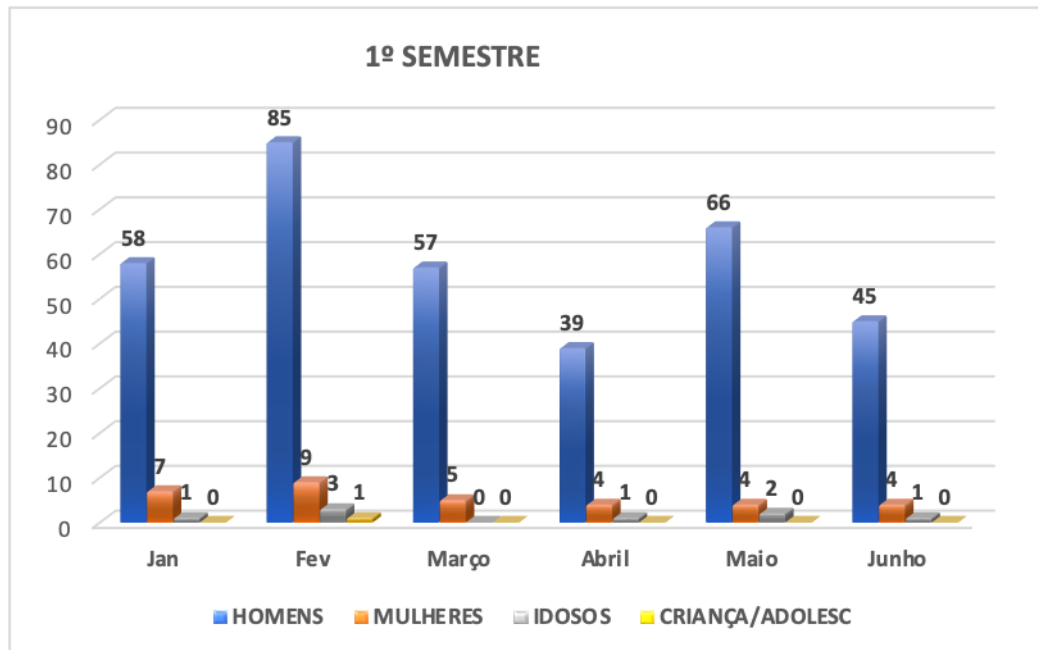

**QUANTIDADE DE PESSOAS ACOMPANHADAS E CASOS NOVOS NO MUNICÍPIO**

O gráfico abaixo representa o quantitativo do total das abordagens de cada mês e dentro do total quantos casos novos passaram pelo município.

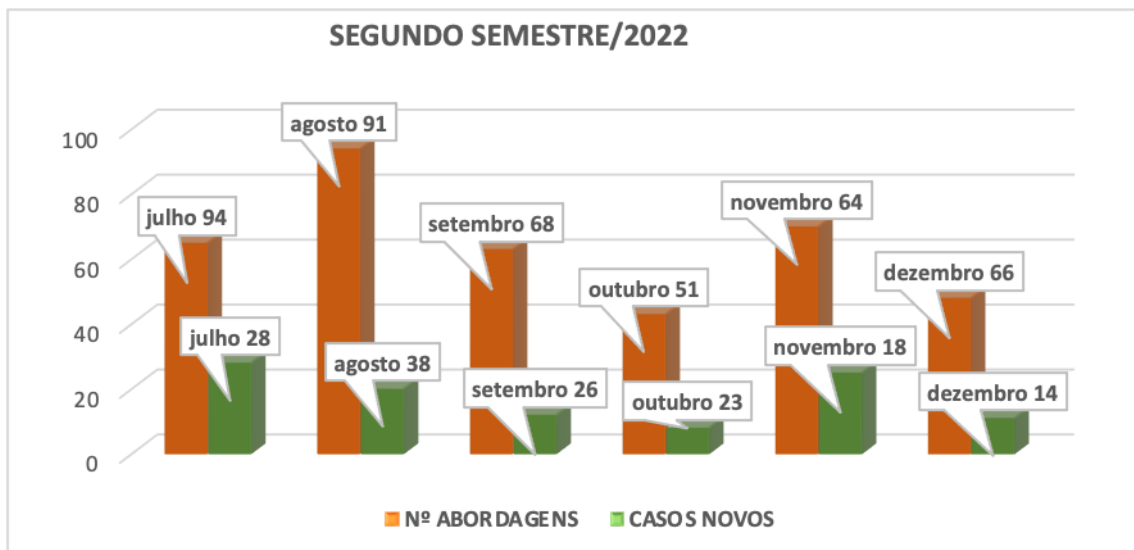
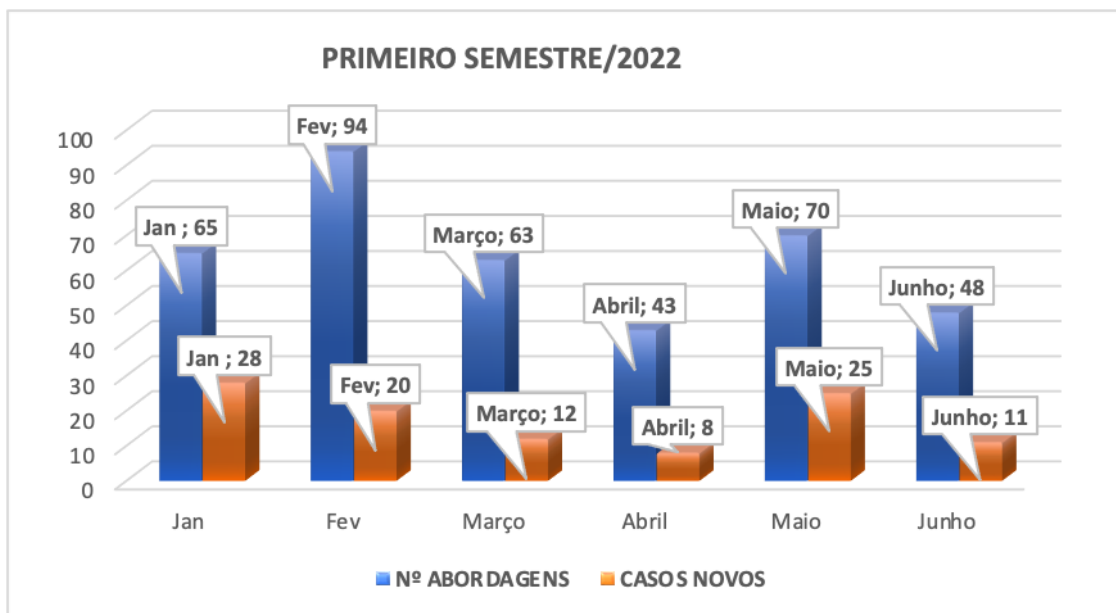

**Realizadas pelo Serviço de Abordagem no semestre:**

- ✓ 842- Abordagens



**Associação Portal de Intervenção e Apoio Biopsicossocial  
Vida Livre**

**CNPJ:17.663.544/0001-36**

- ✓ **24** - Reuniões de equipe e reunião com o Centro Pop para discussão de casos/quinzenal
  - ✓ **71** - Acompanhamentos para a rede da saúde do município (SINI, CAPS AD/ CAPS II, UPA, PSF)
  - ✓ **123** - Acompanhamentos até a rodoviária para a cidade de origem (Recâmbios)
  - ✓ **349** - Acompanhamento até o Centro Pop
  - ✓ **77** - Acompanhamento para a Delegacia de Identificação (2ª via /RG)
  - ✓ **156** - Atendimentos a Denúncias.
- **1.843** - Número total de abordagens realizadas no ano/22 sendo a mesma pessoa abordada mais de uma vez (manhã e tarde – 2 ou 3 vezes ao dia)

### **ESCOLARIDADE/ JANEIRO A DEZEMBRO/2022**

Os gráficos abaixo mostram de uma forma geral o índice da formação escolar da população de rua em Itanhaém, a fim de ser entendido a falta da escolaridade e de qualificação profissional para um encaminhamento ao trabalho formal. A baixa escolaridade em sua maioria, traduz as dificuldades para o mercado de trabalho, além de Itanhaém ser uma cidade turística onde a sobrevivência da população no que tange ao trabalho formal ser sazonal, ou seja, períodos de maior incidência de turistas na cidade, e com isso o número maior de trabalhos informais os chamados “bicos”, sendo uma das formas de sobrevivência da população em situação de rua.



## Associação Portal de Intervenção e Apoio Biopsicossocial Vida Livre

CNPJ:17.663.544/0001-36

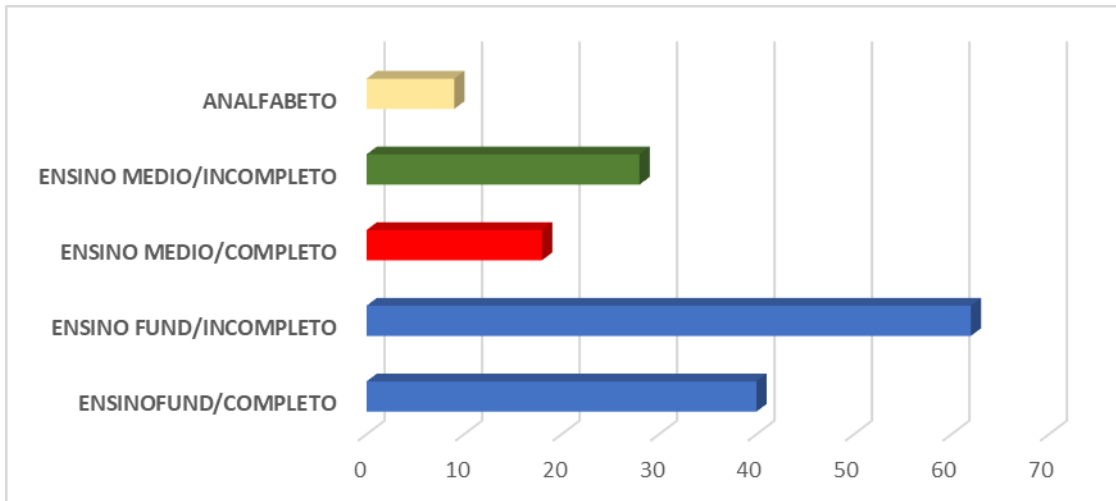

### FAIXA ETÁRIA/ JANEIRO A DEZEMBRO/ 2022

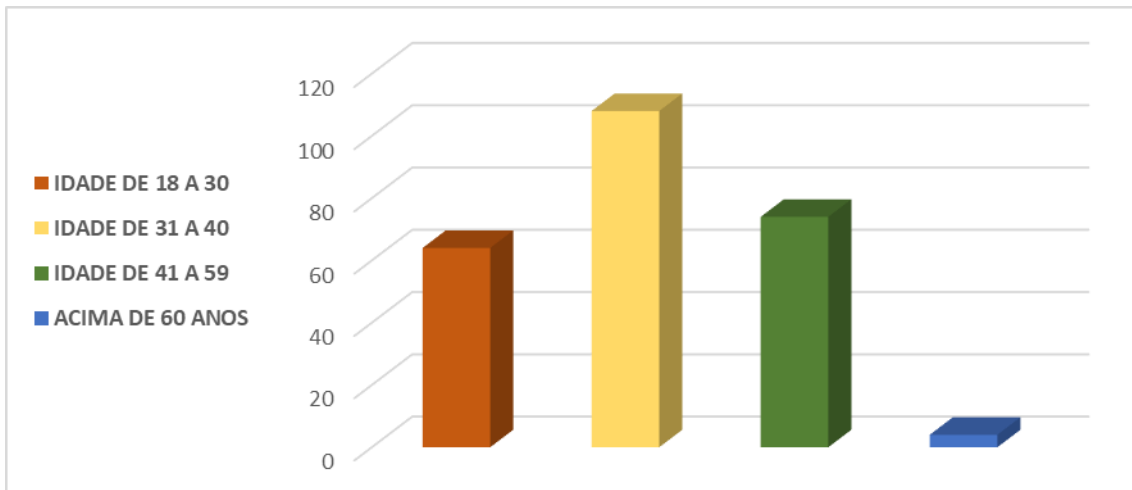

### COMPROMETIMENTO PSICOATIVO

No que diz respeito ao uso de substâncias psicoativas, o gráfico demonstra o primeiro e o segundo semestre de 2022 e ressaltando que em vários casos os vícios podem acumular. O uso do álcool e outras drogas fazem parte da realidade das ruas, seja como uma forma de minimizar a fome e o frio, seja como uma forma de socialização entre os membros dos grupos. É raro encontrar um morador de rua que não seja drogadito, no entanto, é difícil dizer qual situação foi o início dessa condição. Ou seja, é difícil afirmar se foi a drogadição que levou o indivíduo a viver nas ruas, ou se foi a



**Associação Portal de Intervenção e Apoio Biopsicossocial  
Vida Livre**

CNPJ:17.663.544/0001-36

condição de rua que levou o indivíduo a drogadição. Outras vezes, entretanto, a drogadição surge, simultaneamente, como condição e efeito da “rualização.” O uso de drogas enraíza a pessoa na situação de rua, reduzindo, muitas vezes, as chances de saída dela.

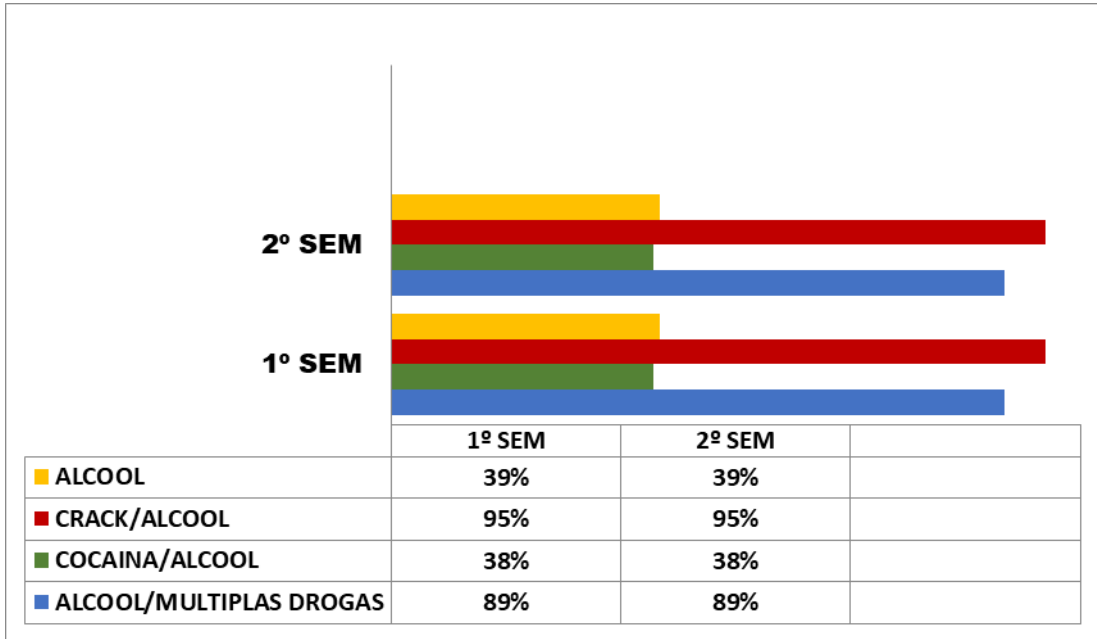

**FOTOS DAS ABORDAGENS**





Associação Portal de Intervenção e Apoio Biopsicossocial  
Vida Livre

CNPJ:17.663.544/0001-36





Associação Portal de Intervenção e Apoio Biopsicossocial  
Vida Livre

CNPJ:17.663.544/0001-36





**Associação Portal de Intervenção e Apoio Biopsicossocial  
Vida Livre**

**CNPJ:17.663.544/0001-36**





**Associação Portal de Intervenção e Apoio Biopsicossocial  
Vida Livre**

**CNPJ:17.663.544/0001-36**





Associação Portal de Intervenção e Apoio Biopsicossocial  
Vida Livre

CNPJ:17.663.544/0001-36

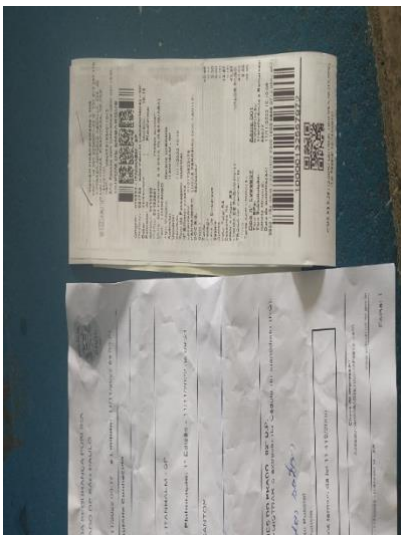



Associação Portal de Intervenção e Apoio Biopsicossocial  
Vida Livre

CNPJ:17.663.544/0001-36

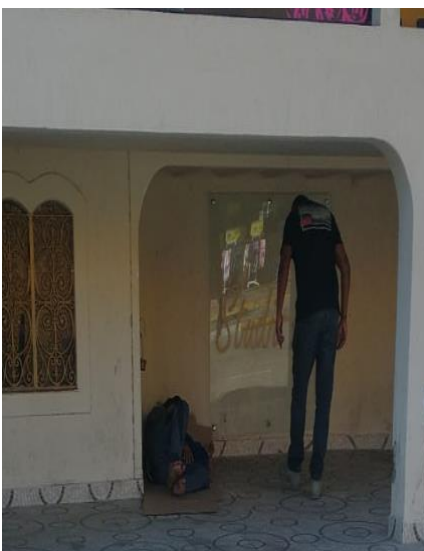



Associação Portal de Intervenção e Apoio Biopsicossocial  
Vida Livre

CNPJ:17.663.544/0001-36





Associação Portal de Intervenção e Apoio Biopsicossocial  
Vida Livre

CNPJ:17.663.544/0001-36







Associação Portal de Intervenção e Apoio Biopsicossocial  
Vida Livre

CNPJ:17.663.544/0001-36





Associação Portal de Intervenção e Apoio Biopsicossocial  
Vida Livre

CNPJ:17.663.544/0001-36





Associação Portal de Intervenção e Apoio Biopsicossocial  
Vida Livre

CNPJ:17.663.544/0001-36





Associação Portal de Intervenção e Apoio Biopsicossocial  
Vida Livre

CNPJ:17.663.544/0001-36





Associação Portal de Intervenção e Apoio Biopsicossocial  
Vida Livre

CNPJ:17.663.544/0001-36





Associação Portal de Intervenção e Apoio Biopsicossocial  
Vida Livre

CNPJ:17.663.544/0001-36

