Associação Portal de Intervenção e Apoio Biopsicossocial
Vida Livre
CNPJ:17.663.544/0001-36

RELATÓRIO ABORDAGEM SOCIAL

MAIO/2026

Período do relatório: 1º a 31 de maio de 2026

ÓRGÃO CONCESSOR: Prefeitura Municipal de Itanhaém
TIPO DE CONCESSÃO: Subvenção Federal
LEIS(S) AUTORIZADORA(S): Lei nº 2.441 de 24/12/1.998
OBJETO: Serviço Especializado em Abordagem Social

TERMO DE COLABORAÇÃO Nº 04/2026 - PROCESSO Nº 275/1/2026

ENTIDADE BENEFICIARIA: Portal de Intervenção e Apoio Biopsicossocial Vida Livre, inscrita no CNPJ sob n° 17.663.544/0001-36

ENDEREÇO: Rua Las Vegas nº 670 – Bairro Umuarama – Itanhaém/SP- CEP. 11747-366

RESPONSAVÉL PELA ENTIDADE: Maria Cristina De Souza Sardinha

MODALIDADE DE ATENDIMENTO: Adultos e famílias em situação de rua

ATIVIDADES DESENVOLVIDAS

Atividades desenvolvida pela Equipe de Abordagem Social.

Realizar busca ativa, de crianças, adolescentes, jovens, adultos, idosos e família em situação de rua.

DESCRIÇÃO QUANTITATIVO E QUALITATIVO

Abordagens no mês de maio/2026

- **65 – Abordagens**
- 49- Homens
- 07 - Mulheres
- 09 Idosos (Homens)

- **208 - Total de abordagens no mês**

Associação Portal de Intervenção e Apoio Biopsicossocial
Vida Livre
CNPJ:17.663.544/0001-36

QUANTITATIVO DE PESSOAS ABORDADAS NO MÊS DE MAIO/2026

Quantidade e perfil das pessoas abordadas pelo Serviço de Abordagem Social, durante o mês de referência: **MAIO/2026**	**Total 65**	**Sexo**	**0 a 12 Anos**	**13 a 17**	**18 a 59 anos**	**60 ou mais**
		Masculino	00	00	49	09
		Feminino	00	00	07	00

VOLUME DE ABORDAGENS REALIZADAS	**TOTAL**
Quantidade total de abordagens realizadas (compreendida como número de pessoas abordadas, multiplicado pelo número de vezes em que foram abordadas durante o mês (**MAIO/2026**)	**208**

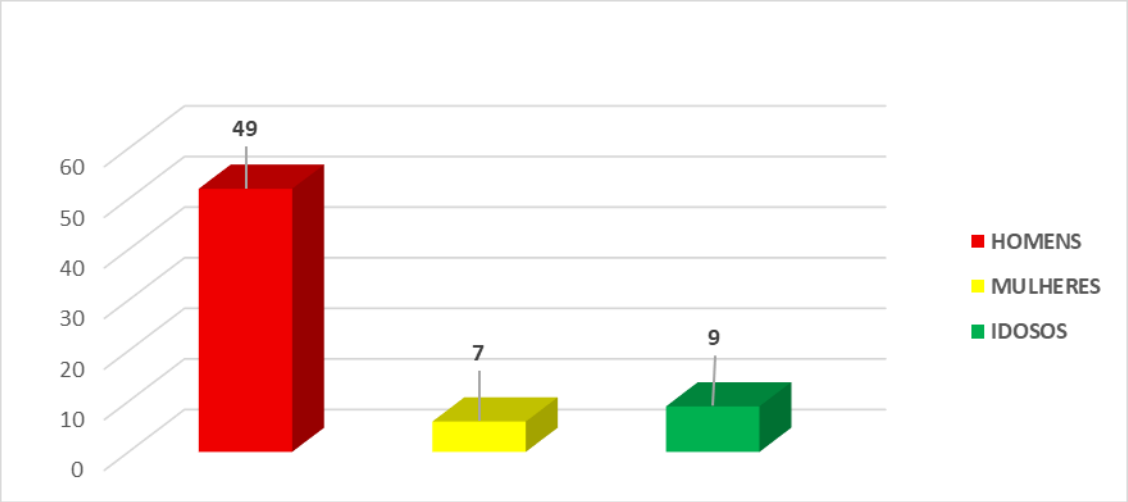

ACOMPANHAMENTOS

No mês de referência a abordagem social dentre suas atribuições acompanhou a população de rua aos locais abaixo relacionados.

Quantidade	Acompanhados pela Abordagem Social
03	Caps AD
16	Centro Pop (atendimento técnico)
23	Denúncias
09	Delegacia (B.O) Poupatempo (RG)
02	Contato Familiar/VD
01	Reunião de Equipe/ Centro Pop (Discussão de Casos)
12	Recâmbios/ Rodoviária

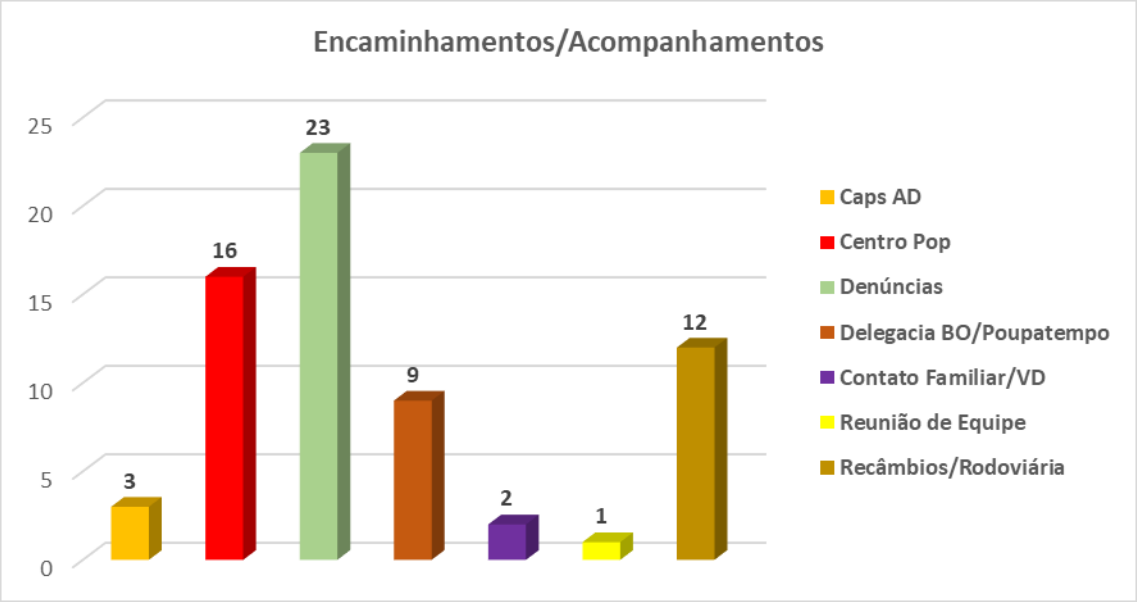

LOCAIS DE MAIOR INCIDÊNCIA DA POPULAÇÃO DE RUA NO MÊS	
12	Rodoviária/Viaduto Cesp
19	Região do Belas Artes
14	Região Central
10	Bairro do Suarão

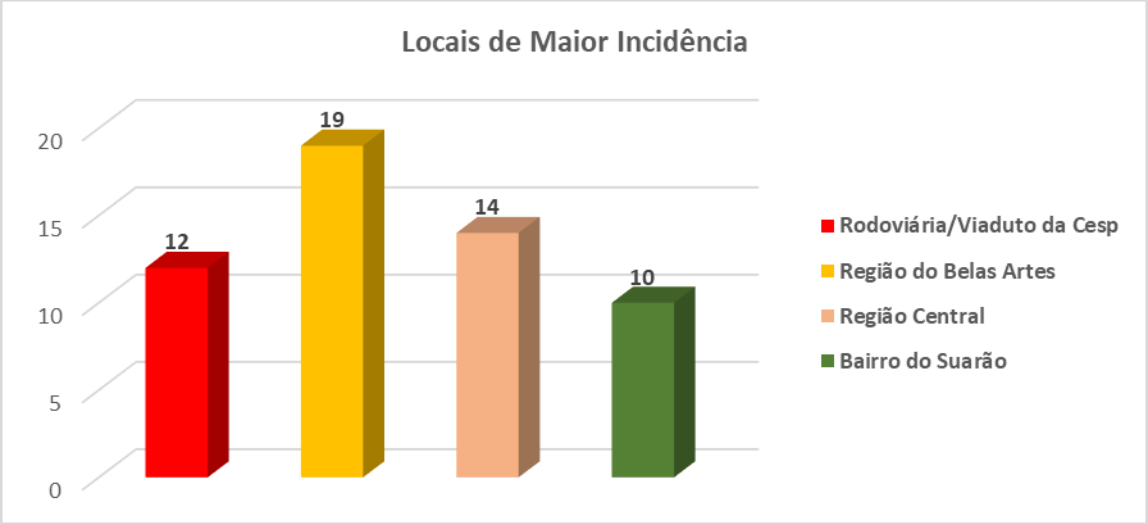

Os locais identificados com maior incidência de pessoas em situação de rua no município concentram-se, majoritariamente, em regiões com intensa circulação de pessoas, presença significativa de comércios e fluxo turístico. Essas características favorecem a permanência desse público nesses territórios, tendo em vista a maior possibilidade de obtenção de recursos por meio da mendicância, doações espontâneas e acesso facilitado a alimentos e outros meios de subsistência.

Dessa forma, tais áreas tornam-se pontos estratégicos de permanência, o que demanda atuação contínua e intensificada da equipe de abordagem social para garantia de direitos e encaminhamentos adequados à rede de serviços.

IDENTIFICAÇÃO DAS PESSOAS ABORDADAS

No mês de Referência foram abordadas 65 pessoas em situação de rua, dentre o total das abordagens, 12 pessoas apresentavam-se novas na cidade de Itanhaém, os demais já foram abordados e cadastrados pela abordagem social e Centro Pop em meses anteriores.

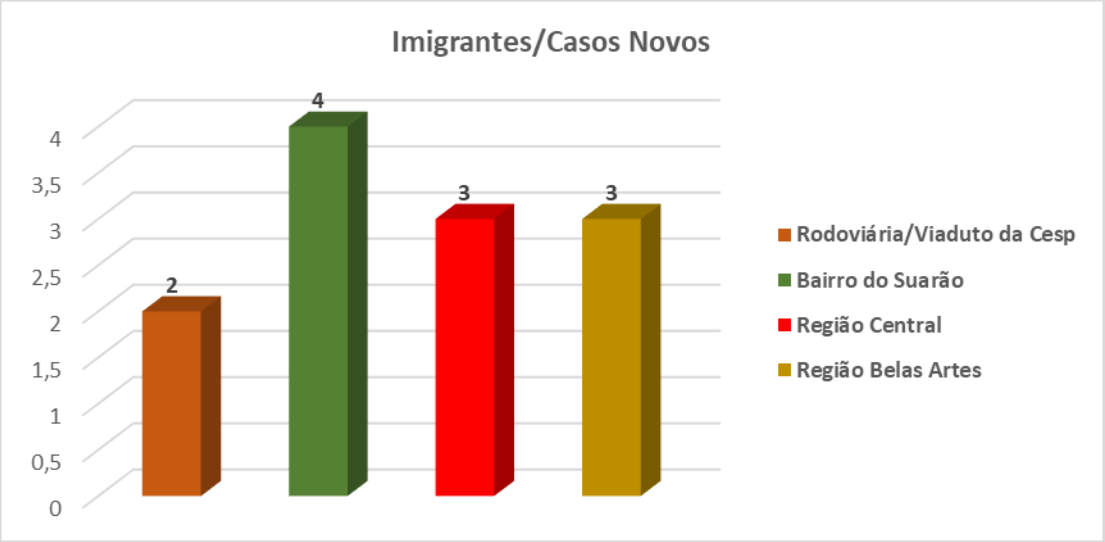

USO DE SUBSTÂNCIAS PSICOATIVAS E TRANSTORNOS MENTAIS

No mês de maio, foram realizadas **65 abordagens sociais** à população em situação de rua. A análise dos atendimentos demonstra que as principais dificuldades enfrentadas pela equipe estão relacionadas ao uso de substâncias psicoativas e à presença de transtornos mentais, fatores que impactam diretamente a construção de vínculo, a adesão aos serviços e a efetividade dos encaminhamentos realizados.

Dos indivíduos abordados, **38 pessoas (58,5%)** apresentavam uso associado de **álcool e crack**, configurando o perfil predominante entre os atendimentos realizados. O uso concomitante dessas substâncias esteve frequentemente relacionado a situações de maior vulnerabilidade social, dificuldades de comunicação, resistência às intervenções e necessidade de acompanhamento contínuo pela rede socioassistencial e de saúde.

Em **10 casos (15,4%)**, foi identificado **uso exclusivo de álcool**, evidenciando que essa substância continua sendo um importante fator de vulnerabilidade entre a população em situação de rua, com repercussões nas condições de saúde, convivência social e acesso aos serviços.

O **uso de cocaína** foi observado em **8 pessoas (12,3%)**, representando uma parcela menor em comparação ao uso associado de álcool e crack.

Também foram identificadas **9 pessoas (13,8%)** com **transtornos mentais sem aparente uso de substâncias psicoativas**, reforçando que parte das demandas apresentadas decorre de condições de saúde mental independentes do consumo de álcool e outras drogas, exigindo acompanhamento específico e articulação permanente com a Rede de Atenção Psicossocial (RAPS).

Os dados evidenciam que o uso de álcool e crack representa a principal demanda observada durante as abordagens sociais no período analisado. Esse cenário reforça a necessidade de fortalecer as ações intersetoriais entre a assistência social, a saúde e os demais serviços da rede de proteção, com foco na redução de danos, no atendimento humanizado, na promoção do cuidado integral e na ampliação das possibilidades de reinserção social da população em situação de rua.

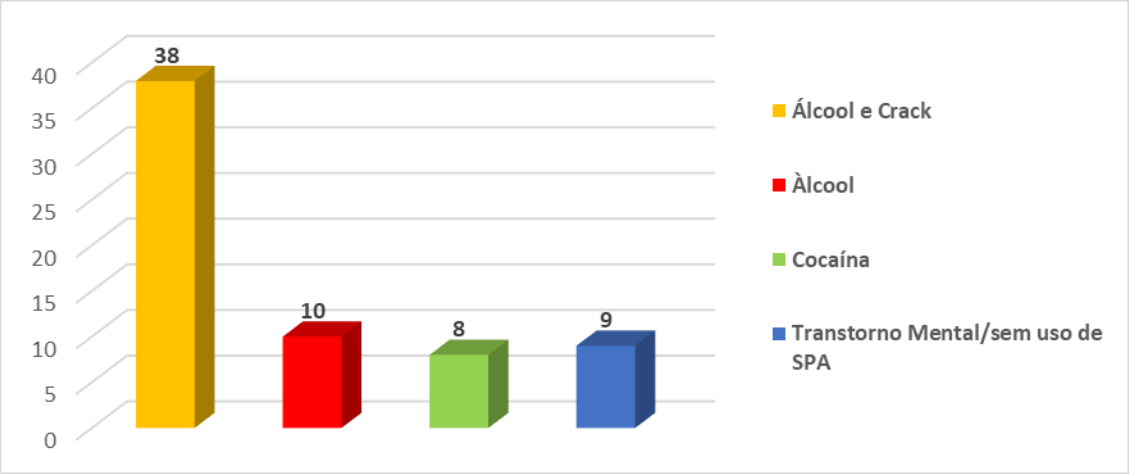

ALIMENTAÇÃO:

De 1º a 31 de maio de 2026, a OSC Vida Livre entregou ao Centro POP 30 marmitas e 30 cafés da manhã por dia, durante 20 dias úteis. A equipe do Centro POP ficou responsável pela distribuição aos usuários, conforme a Meta Quantitativa nº 2 do Plano de Trabalho aditado.

As entregas são comprovadas pelo Controle Diário de Entrega de Alimentação, que registra as datas e as quantidades por item.

ALIMENTAÇÃO ENTREGUE AO CENTRO POP	QUANTIDADE
Cafés da manhã	600
Marmitas	600
TOTAL DO PERÍODO	1.200

Associação Portal de Intervenção e Apoio Biopsicossocial
Vida Livre

CNPJ:17.663.544/0001-36

FOTOS ALMOÇO MAIO



Associação Portal de Intervenção e Apoio Biopsicossocial
Vida Livre

CNPJ:17.663.544/0001-36



FOTOS ABORDAGENS MAIO



Associação Portal de Intervenção e Apoio Biopsicossocial
Vida Livre

CNPJ:17.663.544/0001-36



Associação Portal de Intervenção e Apoio Biopsicossocial
Vida Livre

CNPJ:17.663.544/0001-36

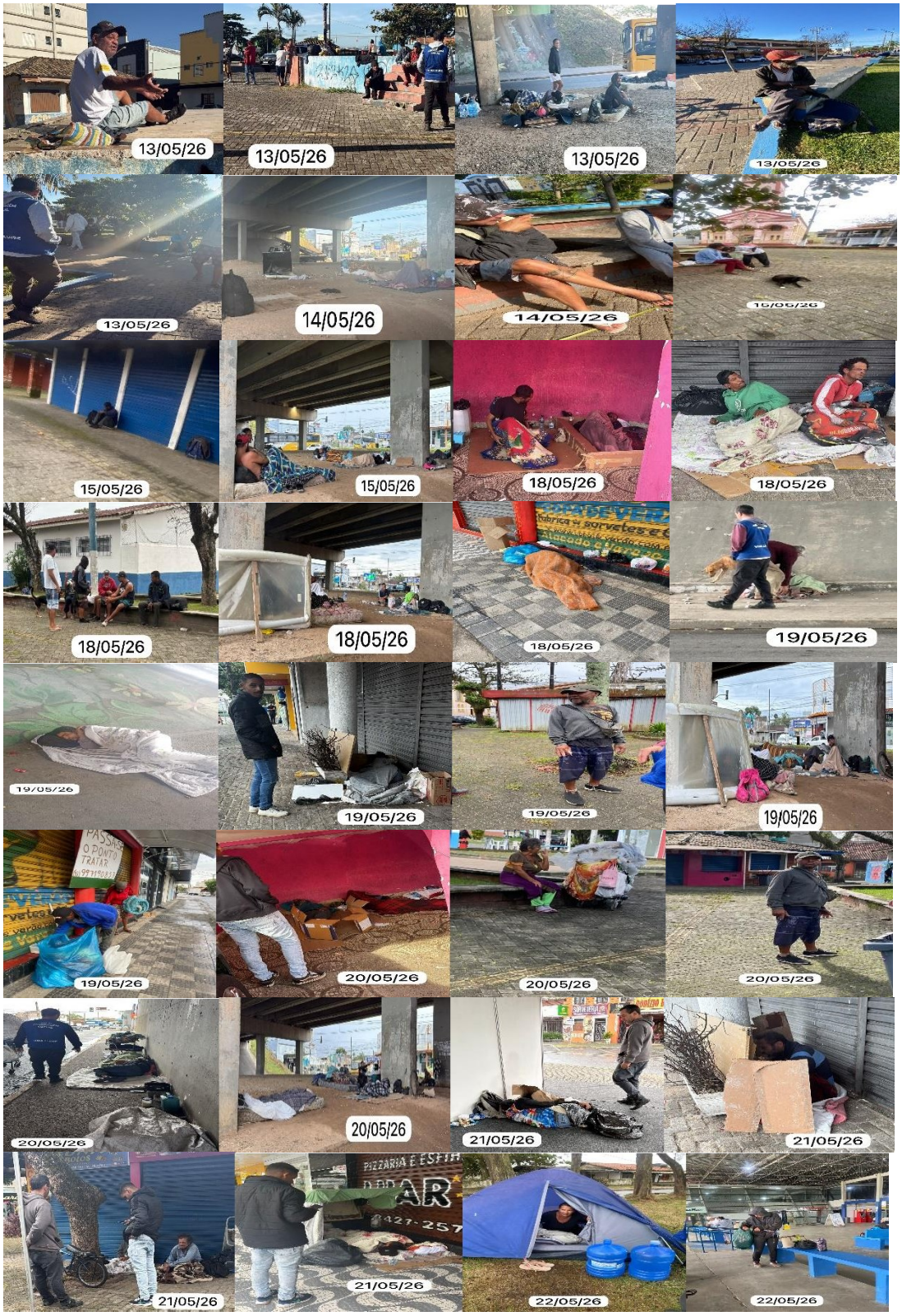

Associação Portal de Intervenção e Apoio Biopsicossocial
Vida Livre
CNPJ:17.663.544/0001-36

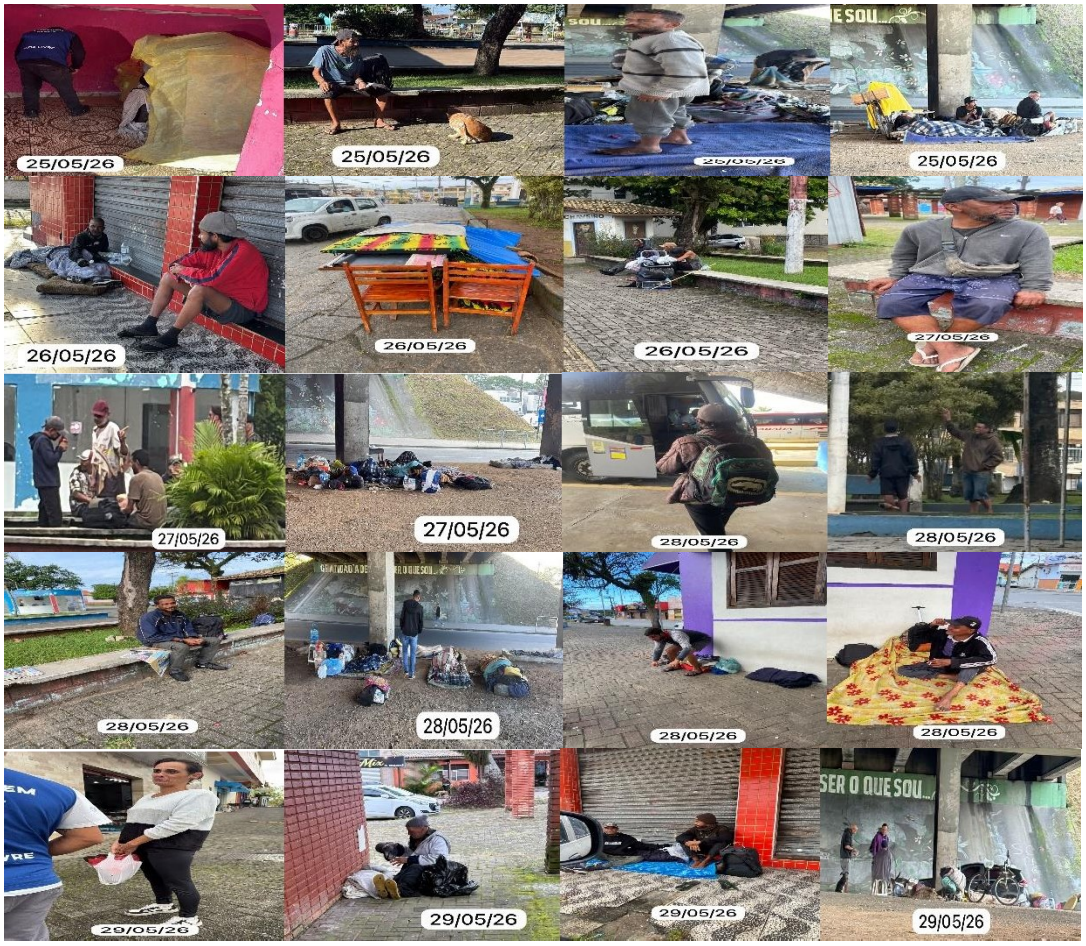

PARECER TÉCNICO

Serviço Especializado de Abordagem Social à População em Situação de Rua
Município de Itanhaém/SP – Maio/2026.

Este parecer analisa as atividades do Serviço Especializado de Abordagem Social no Município de Itanhaém/SP, no período de 1º a 31 de maio de 2026, com base nos registros do relatório mensal.

No período, foram abordadas 65 pessoas em situação de rua, com 208 abordagens registradas ao longo do mês. Entre as pessoas abordadas, havia 49 homens de 18 a 59 anos, 9 homens com 60 anos ou mais e 7 mulheres de 18 a 59 anos. O relatório identificou 12 pessoas recém-chegadas ao município. Entre os pontos de maior incidência registrados, destacaram-se a Região do Belas Artes, a Região Central, a Rodoviária/Viaduto CESP e o bairro do Suarão.

A equipe registrou 16 acompanhamentos para atendimento técnico no Centro POP, 3 ao CAPS AD, 23 atendimentos relacionados a denúncias e 9 acompanhamentos para registro de boletim de ocorrência ou emissão de documento de identidade. Também foram registrados 2 contatos familiares ou visitas domiciliares, 12 recâmbios e 1 reunião de equipe com o Centro POP para discussão de casos

Nos registros sobre uso de substâncias e saúde mental, o uso associado de álcool e crack foi a situação mais frequente, identificada em 38 pessoas (58,5%). Também foram registrados 10 casos de uso exclusivo de álcool, 8 de uso de cocaína e 9 situações de transtorno mental sem uso aparente de substâncias. Esse perfil reforça a necessidade de articular a abordagem social com a rede de saúde mental, com escuta qualificada, estratégias de redução de danos e acompanhamento após os encaminhamentos.

Quanto à alimentação, a OSC Vida Livre entregou ao Centro POP 30 marmitas e 30 cafés da manhã por dia, durante 20 dias úteis, totalizando 600 marmitas e 600 cafés da manhã (1.200 unidades). A distribuição aos usuários coube à equipe do Centro POP, conforme a Meta Quantitativa nº 2 do Plano de Trabalho aditado. A entrega ao equipamento será comprovada pelo Controle Diário de Entrega de Alimentação, a ser assinado pelo representante responsável pelo recebimento.

Os registros indicam a necessidade de manter a busca ativa nos pontos de maior incidência, o acompanhamento das pessoas já identificadas e a discussão de casos com o Centro POP e a rede de saúde. A continuidade dessa articulação favorece o acesso à documentação, ao atendimento socioassistencial e ao cuidado em saúde mental, conforme as demandas identificadas em cada

Itanhaem, 31 de maio de 2026.

Associação Portal de Intervenção e Apoio Biopsicossocial Vida Livre

CNPJ 17.663.544/0001-36

Controle diário de entrega de alimentação

Abordagem Social de Rua

MAIO DE 2026

Registre a quantidade entregue de cada item. Use 0 se não houve entrega.

Data	Dia da semana	Marmitas (unid.)	Cafés da manhã (unid.)	Responsável pelo recebimento (nome ou rubrica)
01/05/2026	Sexta-feira	—	—	—
02/05/2026	Sábado	—	—	—
03/05/2026	Domingo	—	—	—
04/05/2026	Segunda-feira	30	30	CHARLES
05/05/2026	Terça-feira	30	30	CHARLES
06/05/2026	Quarta-feira	30	30	CHARLES
07/05/2026	Quinta-feira	30	30	CHARLES
08/05/2026	Sexta-feira	30	30	CHARLES
09/05/2026	Sábado	—	—	—
10/05/2026	Domingo	—	—	—
11/05/2026	Segunda-feira	30	30	CHARLES
12/05/2026	Terça-feira	30	30	CHARLES
13/05/2026	Quarta-feira	30	30	CHARLES
14/05/2026	Quinta-feira	30	30	CHARLES
15/05/2026	Sexta-feira	30	30	CHARLES
16/05/2026	Sábado	—	—	—
17/05/2026	Domingo	—	—	—
18/05/2026	Segunda-feira	30	30	CHARLES
19/05/2026	Terça-feira	30	30	CHARLES
20/05/2026	Quarta-feira	30	30	CHARLES
21/05/2026	Quinta-feira	30	30	CHARLES
22/05/2026	Sexta-feira	30	30	CHARLES
23/05/2026	Sábado	—	—	—
24/05/2026	Domingo	—	—	—
25/05/2026	Segunda-feira	30	30	CHARLES
26/05/2026	Terça-feira	30	30	CHARLES
27/05/2026	Quarta-feira	30	30	CHARLES
28/05/2026	Quinta-feira	30	30	CHARLES
29/05/2026	Sexta-feira	30	30	CHARLES
30/05/2026	Sábado	—	—	—
31/05/2026	Domingo	—	—	—
TOTAL DO PERÍODO				

Responsável pelo preenchimento: _____